

第44回 全日本オープンパラ卓球選手権大会 (肢体の部)

2024年3月16日(土)～17日(日)

◇ 選手の皆さまへ ◇

神戸市立中央体育館

〒650-0017 兵庫県神戸市中央区楠町四丁目1-1



[TEL:078-341-7971](tel:078-341-7971)

FAX:078-341-7974



パラ卓球
JPTTA

◆実施概要

主催 一般社団法人日本肢体不自由者卓球協会

共催 兵庫県神戸市社会福祉協議会

主管 兵庫県卓球協会

後援 公益財団法人日本卓球協会・兵庫県・兵庫県教育委員会・神戸市

協賛 株式会社木下グループ・株式会社トーシンパートナーズ・株式会社JTB・ジェコス株式会社・株式会社VICTAS・株式会社タマス・
日本卓球株式会社・株式会社三英・大塚製薬株式会社

協力 株式会社Labo Live・公益社団法人日本フラワーデザイナー協会・一般社団法人パラスポーツ推進ネットワーク

開場 9:00

受付 9:00～9:45

※受付時間に間に合わない場合は、事務局までご連絡ください。（事前連絡：03-6229-5427/前日・当日連絡：070-1210-3981(携帯)）

※受付が済んだ選手については、9:45まで練習可。

大会日時 令和6年3月15日(金)15:00～18:00前日練習

令和6年3月16日(土)9:50～開会式

10:00～19:00シングルス

令和6年3月17日(日)10:00～16:30団体戦

会場 神戸市立中央体育館（〒650-0017 兵庫県神戸市中央区楠町四丁目1-1）[TEL:078-341-7971](tel:078-341-7971) 公式サイト: [神戸市立中央体育館 \(kobechuo-gym.jp\)](http://kobechuo-gym.jp) (<https://kobechuo-gym.jp/>)

競技種目

【シングルス】

[G1：上級]年齢制限なし ①立位男子 / ②立位女子 / ③車いす男子 / ④車いす女子

[G2：初・中級]年齢制限なし ⑤立位男子 / ⑥立位女子 / ⑦車いす男子 / ⑧車いす女子

[50歳以上の部] ⑨立位男子 / ⑩立位女子 / ⑪車いす男子 / ⑫車いす女子

※参加人数によって、種目をコンバインドする場合があります。

【団体戦】（1チームにつき3～5名で構成すること）

⑬立位男子 / ⑭立位女子 / ⑮立位（男女混成） / ⑯車いす（男女混成）

※チーム構成については、所属チームまたは下記ブロック内で構成すること。ただし、立位男子以外の種目は他ブロックより女子選手のみ1名加入可とする。

[ブロック分け]①北海道/東北 ②関東 ③関西・中部 ④九州・沖縄



パラ卓球
JPTTA

◆スケジュール

3月16日（土） 初日：シングルス

- ・ 9：00 開場/受付/練習開始
- ・ 9：35 練習終了アナウンス
- ・ 9：45 開会式
- ・ 10：00 競技開始
- ・ 19：00 競技終了(予定)

3月17日（日） 最終日：団体戦

- ・ 9：00 開場/受付/練習開始
- ・ 9：50 練習終了アナウンス
- ・ 10：00 競技開始
- ・ 16：30 競技終了(予定)

3月15日（金） 前日練習

- ・ 15：00 練習開始(競技場開放)
- ・ 18：00 練習終了

※練習は設営が終わり次第となります。
そのため、上記時間はあくまで見込時間です。
開始時刻の多少の変動はご容赦ください。

※16日(土)～17日(日)の練習については、
受付後～開会式までの間は、競技場を開放
いたします。そのほかの時間は、第一体育室を
ご利用ください。

- ・ 第一体育室開放時間：16日(土)9:00～18:00
17日(日)9:00～13:00



◆ アクセス

パラ卓球
JPTTA

神戸市立中央体育館

神戸市立中央体育館 (kobechuo-gym.jp) <https://kobechuo-gym.jp/access/>

〒650-0017

兵庫県神戸市中央区楠町
四丁目1-1

- ・ 神戸市営地下鉄 山手線
「大倉山」駅 徒歩8分(健常者4分)
- ・ 神戸高速鉄道/山陽電鉄
「高速神戸」駅 徒歩10分(健常者5分)
- ・ JR「神戸」駅 徒歩20分(健常者10分)

※ゆるやかな坂あり

(大倉山駅から:下り坂、高速神戸駅/神戸駅から:上り坂)



◆最寄り駅(大倉山駅)について

▶最寄り駅のバリアフリーについて

神戸市営地下鉄「大倉山」駅は、バリアフリーに対応しています。

ホームドア設置。電車とホームの段差／隙間縮小工事済み。
エレベーターあり。

当協会から近隣の沿線には大会開催の概要を連絡済みです。
車いすの方は、乗車駅の改札口で駅係員の方に行き先をお知らせください。

駅係員の方が、列車への乗車時と列車からの降車時にお手伝いをしていただけます。

大倉山駅 → 歩道横断 直進 (約3分～約4分)

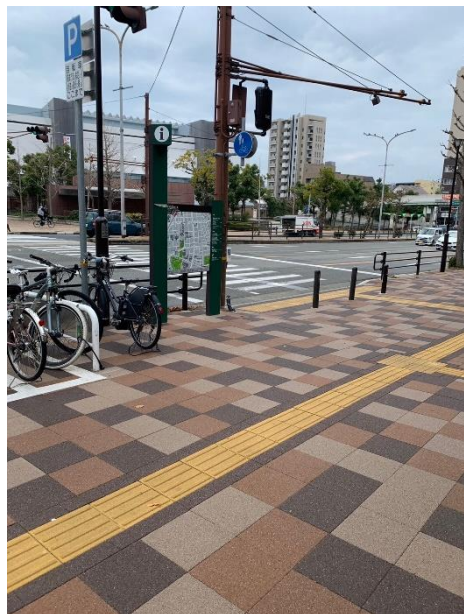

体育館入口

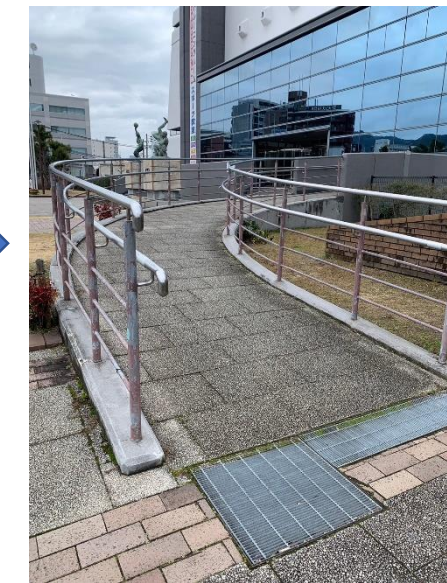

体育館入口まで階段あり
緩やかなスロープだが、凸凹している
ので、注意。

大倉山駅(エレベーター利用)より、横断歩道を渡って正面に体育館あり。階段利用の場合は横断歩道を渡ったところに出口あり。
横断歩道等に段差もなく、比較的歩道も広い。



◆外観とエントランス

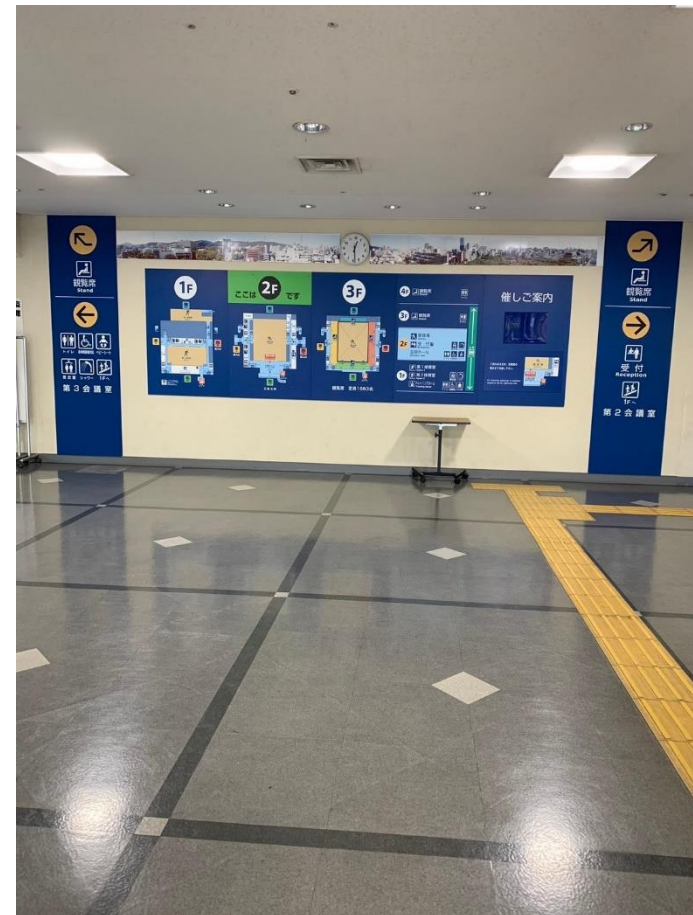

体育館入館時に車いす車輪拭き要

◆駐車場について

①体育館駐車場

※体育館 平面

- ・障がい者割引(手帳提示で無料)
 - ・中央体育館の駐車場36台(うち、車いす用2台程度)
 - ・駐車場より1階入り口で入館可能(正面玄関は、2階)
 - ・駐車場の開場時間は、午前7時45分
- ※駐車できる台数が限られているため、車いすの選手優先とさせていただきます。



大倉山
駐車場入り口



②大倉山駐車場

※体育館 地下

- ・障がい者割引対応無し
 - ・地下1階～3階 250台(うち、車いす等優先11台)
 - ・最大料金1,020円(1日) 24時間営業
- ※参加選手については、協会が一律1,000円(1日)
ご負担いたしますので、受付時に駐車券または領収書をご提示ください。
- ・エレベータで体育館正面玄関に行くことが可能。
- ※長さ5m、幅2m、高さ2mを超える車は駐車できません。



③神戸駅北駐車場(タイムズ運営) 徒歩 5分

※湊川神社 地下

- ・障がい者割引対応無し
 - ・地下 350台
 - ・最大料金1,100円(1日)
- ※参加選手については、協会が一律1,000円(1日)
ご負担いたしますので、受付時に駐車券または領収書をご提示ください。



◆ロビー(受付場所:2F)について



■2階ロビー

・受付設置

- ・自動販売機あり(利用可能)
- ・休憩スペース
(テーブル・イスあり・利用可能)



■エレベーター

- ・最大12名搭乗可能
- ・車いす2台利用可能

◆アリーナ(2F:競技場)

※飲食不可(選手のプレイ間の水分補給と軽食は除く)
本部と卓球台 30台設置予定。観客入場不可。

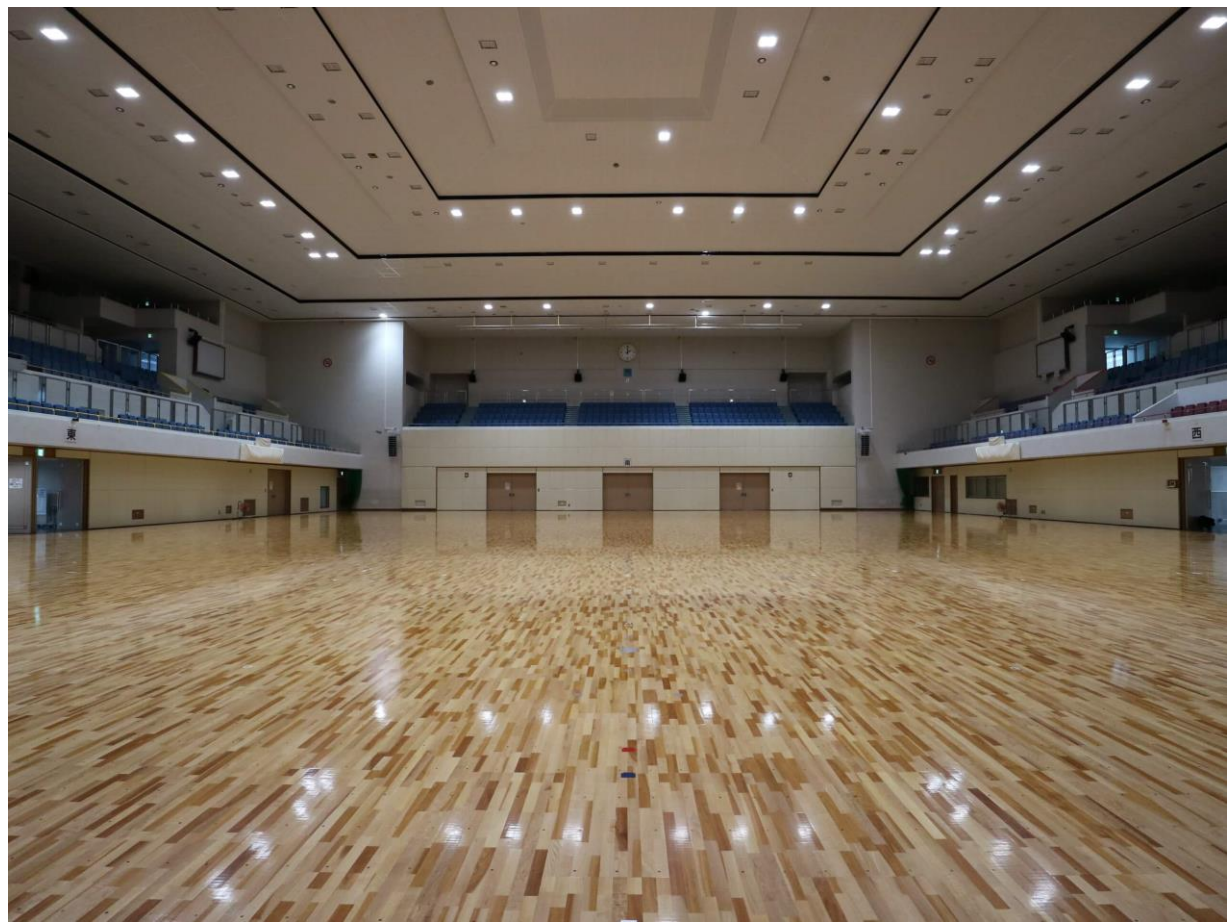

◆競技場入場に関する注意事項

競技フロアへの入場は、障害の度合いや出場種目に関わらず、選手1名につきベンチコーチ1名(別途、介助者1名)の原則**2名**(最大**3名**)までとなっております。

(団体戦については、

「エントリー選手3～5名+ベンチコーチ1名(別途、介助者1名)」を原則とします。

介助者の追加が必要な場合は、本部席まで申請してください。

なお、介助者はアドバイスできませんのでご承知おきください。)

※大会スタッフならびにメディアは例外。

そのほかの選手関係者ならびに観客の皆様は、
3階の観客席よりご観戦いただきますよう、よろしく申し上げます。

◆ 廊下と観客席

アリーナ部分以外は飲食可。ゴミは各自で持ち帰り。
土足可。

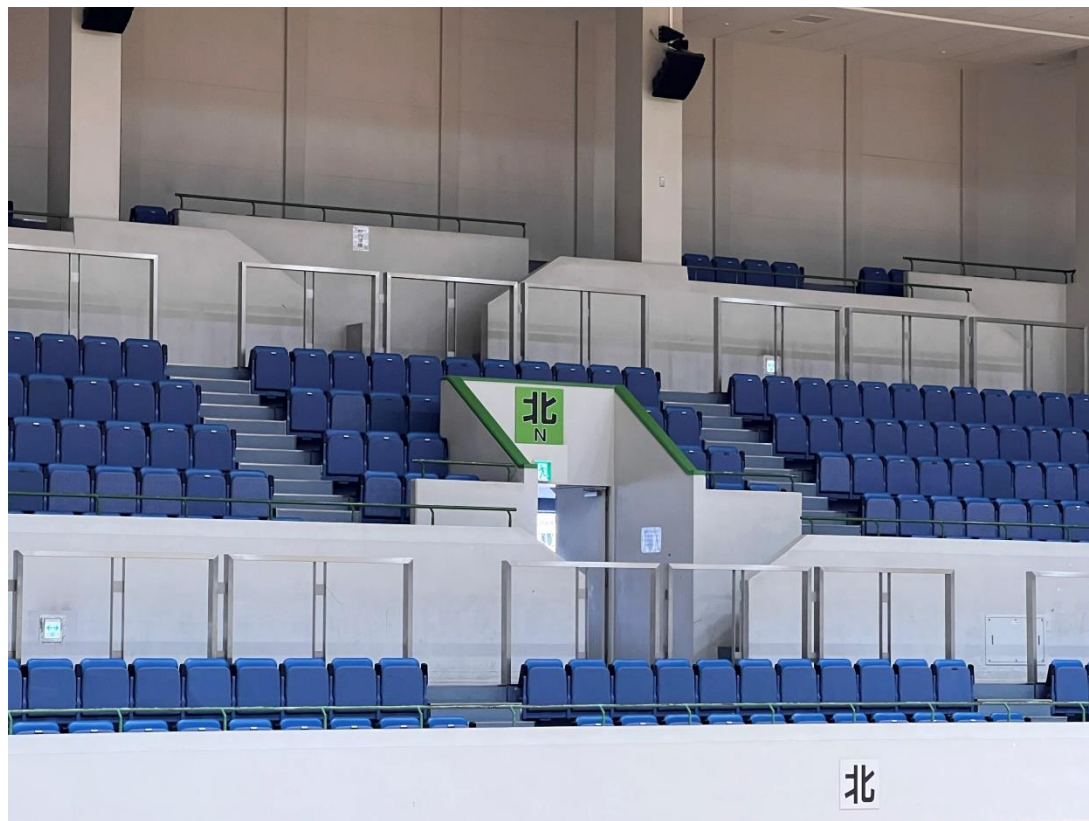

◆第1体育館（1F） ※練習会場



- 第1体育館(16日～17日練習会場)
開放時間:16日(土)9:00～18:00
17日(日)9:00～13:00
- ・車いす対応台 なし
- ・6台～7台設営予定

◆第2体育館（1F） ※クラス分け会場



- 第2体育館(クラス分け判定会場)
- ・車いす対応台 なし

◆第1・第2体育室（1F）への動線について

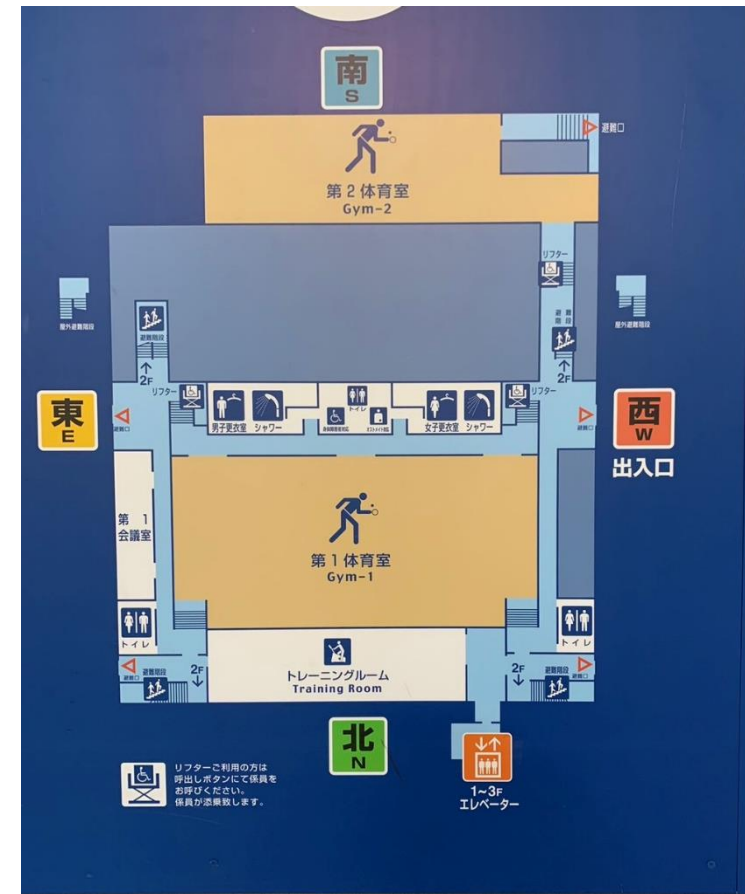

第2体育室方向



■第1・第2体育室

- ・それぞれ階段あり
- ・車いすはリフト使用が必要(1台利用可)

リフト操作スタッフを配置いたしますので、ご利用の際は、お声掛けください。

駐車場入り口(1F)
自動販売機

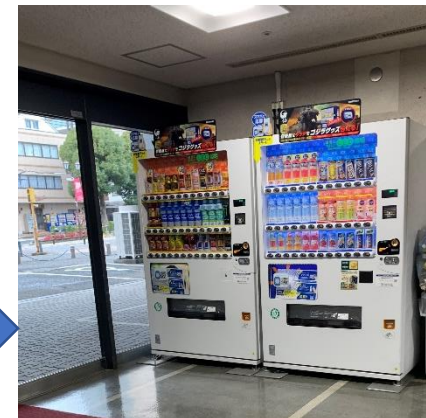

◆トイレおよび更衣室について (1F~3F)



■車いす対応トイレ

- ・1階:1ヶ所、2階(アリーナ階):男女各1ヶ所、3階:男女各1ヶ所
- ・一般用トイレ内に設置

■更衣室

- ・利用可能(車いす選手も利用可能)
- ・シャワー室入り口に段差あり(女子更衣室のみ)



◆注意事項・備考ほか

- 出場選手は、ゼッケンを着用してください。ゼッケンを作成する場合、サイズは**縦 20 c m × 横 25 c m**とします。ネームがプリントされているウェアの着用を認めますが、その場合でもゼッケンを着用してください。

(JTТА公認ゼッケンをお持ちの場合は、そちらを着用してください。)

- 競技中、万が一、事故が起こった場合、主催者は、一切の責任を負いません。大会期間中のケガ等については、応急処置のみとします。
- 各自の持ち物については、自己管理でお願いいたします。
- 売店、コンビニエンスストアについて、体育館に売店はありません。また、JR神戸駅の方に行けば、コンビニエンスストアやスーパーがありますが、徒歩10分以上かかります。
- ご来場は、入館・受付開始時間を目処にお越しくください。入館・受付開始時刻以前のご来場は、施設や近隣へのご迷惑になりますので、ご遠慮いただきますようお願いいたします。

ゴミ捨て禁止！！



全館ゴミ捨て禁止となっております。
各自のゴミの持ち帰りにご協力ください。

飲食禁止！！



競技フロア内での飲食(選手のプレイ間の水分補給と軽食除く)は
体育館管理者により禁止されています。